Lidmila Anna Dohnalová

Obrázky

Příloha Budišovského zpravodaje 4/2021

17. 12. 2021

Fialka

Vidmila Johnalová

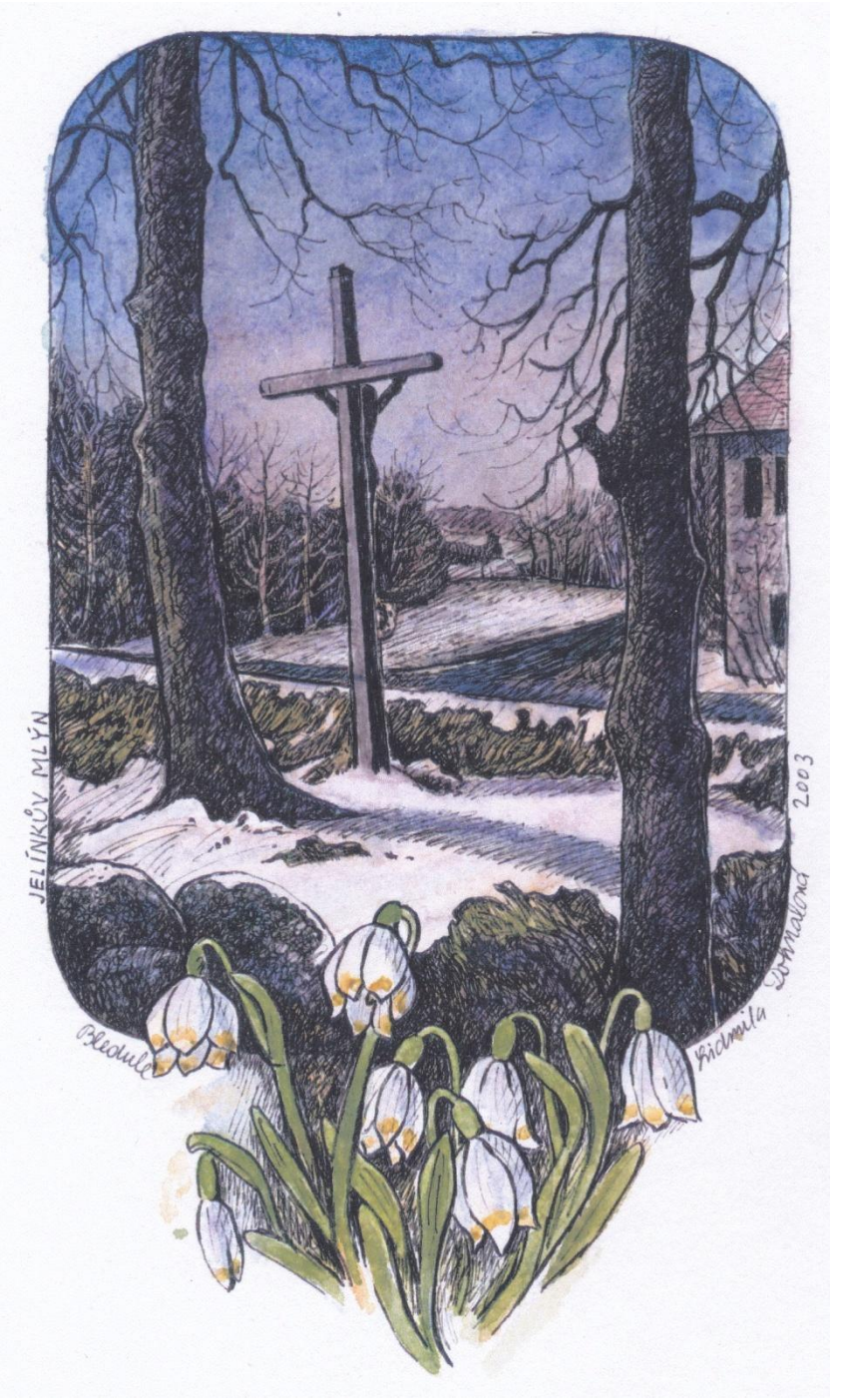
JELÍNKŮV MLÝN
2003

NETÍN - HROBKA
Fialky
Vidmila Schmalová
2003

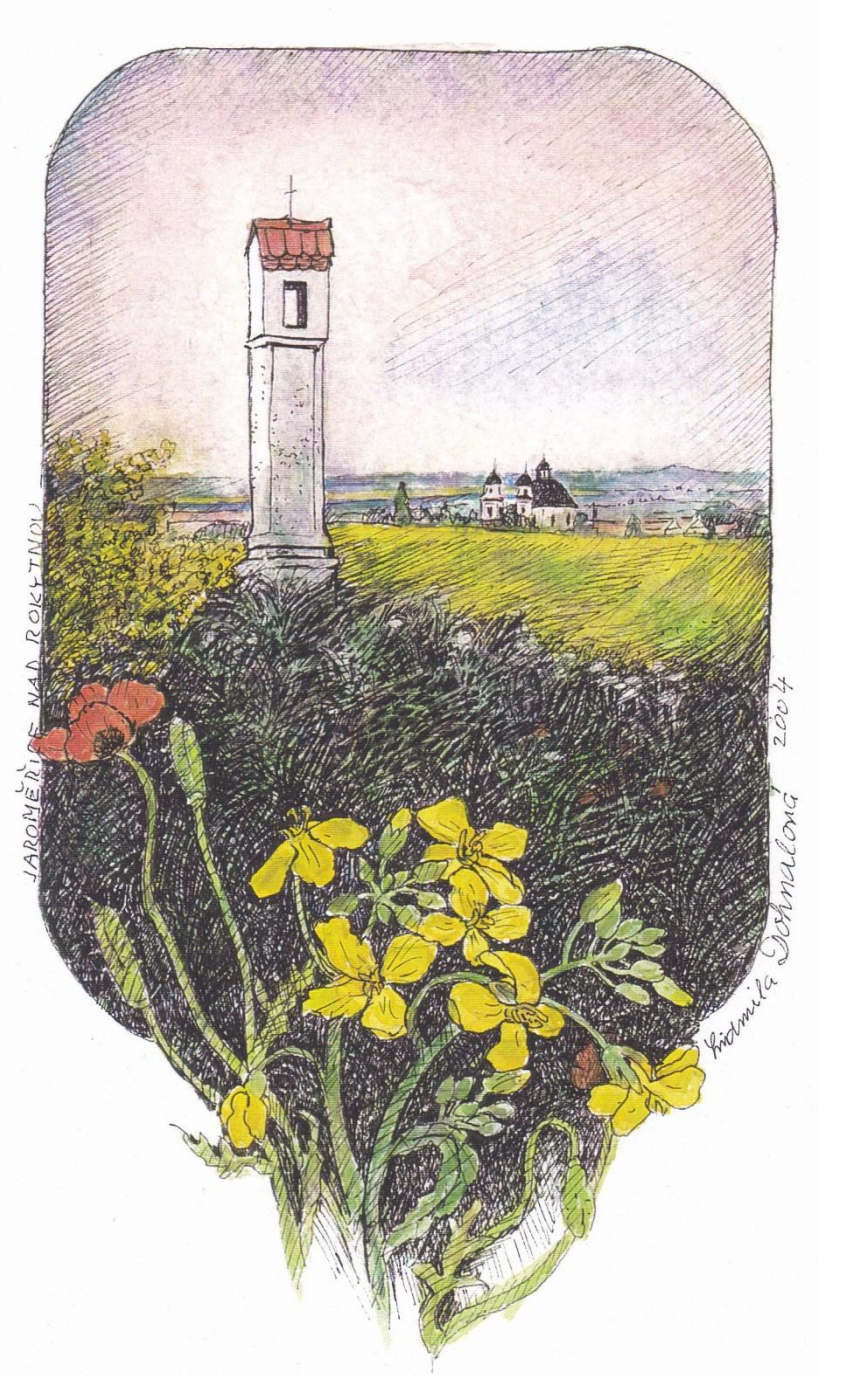
JAROMĚŘICE NAD ROKYTNOU
Květuše Johnalová 2004

MORAVSKÉ BUDĚJOVICE
KOPRETINY
Kidmila Anna Dohnalová
2004

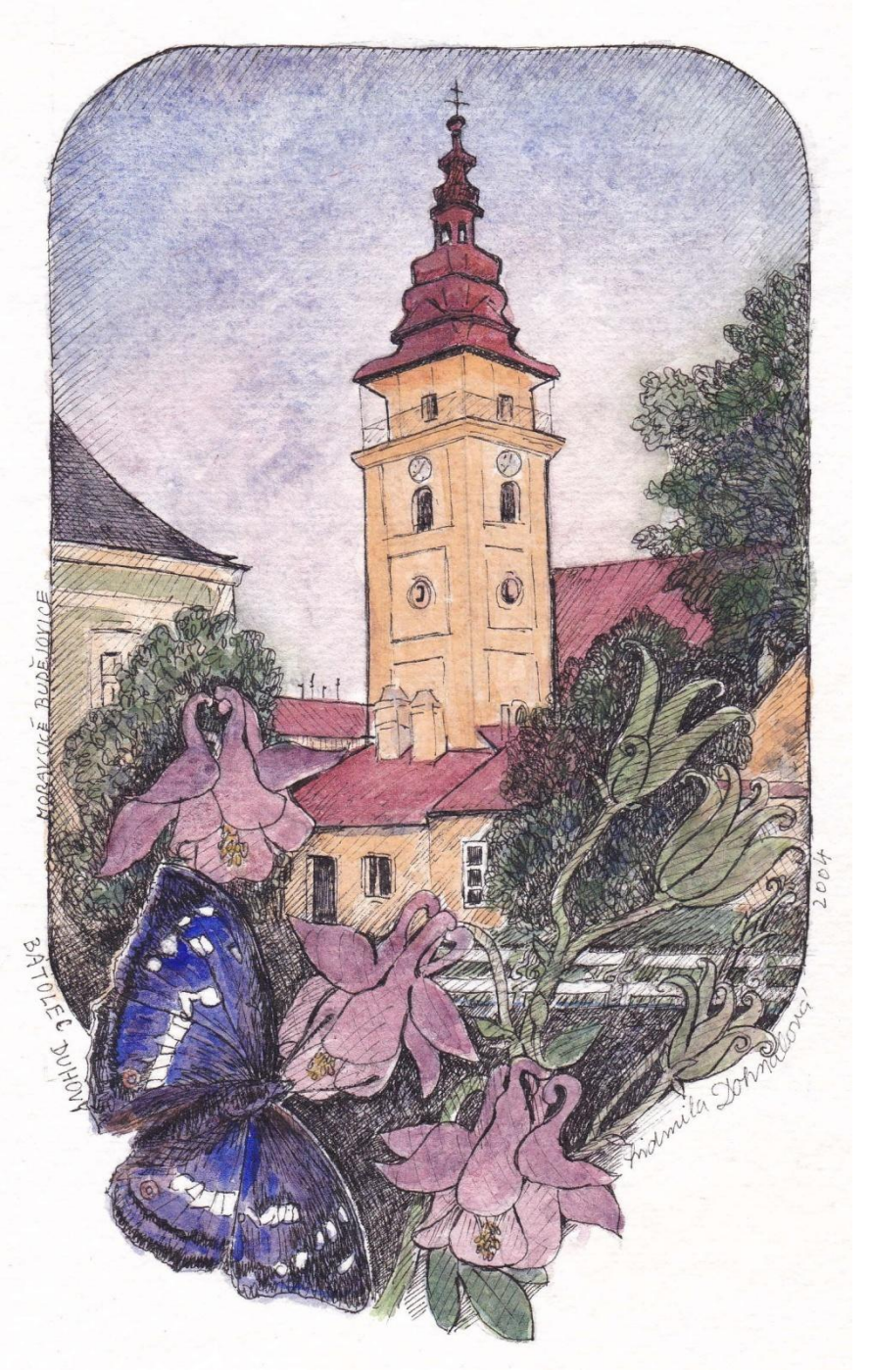
MORAVSKÉ BUDĚJOVICE
BATOLEC DUHOVÝ
Jidmila Johnelová
2004

Babočka paní oko * Okáč * Perletovec
Lidmila Anna Dohnalová
2005

JAROMĚŘICE NAD ROKYTNOU
ZIMNÍ ULIČKA
2005
Vladimíra Anna Dohnalová

MÁJOVÁ KYTIČKA
OKÁČ ZEDNÍ
V BALINSKÉM
ÚDOLÍ
15. 5.
2005

Konvalinky
Lidmila Anna Dohnalová

NA KRAJI LESA
2010
Hidmila Anna Dohnalová

LHOTKA
2012
SMÍŘČÍ KŘÍŽ
Kamila Anna

ŘEKA OSLAVA
2013
Samota u řeky
Zdimila Anna Dohnalová

PEKLO
JAHODY
2014
Ludmila Anna Dohnalová

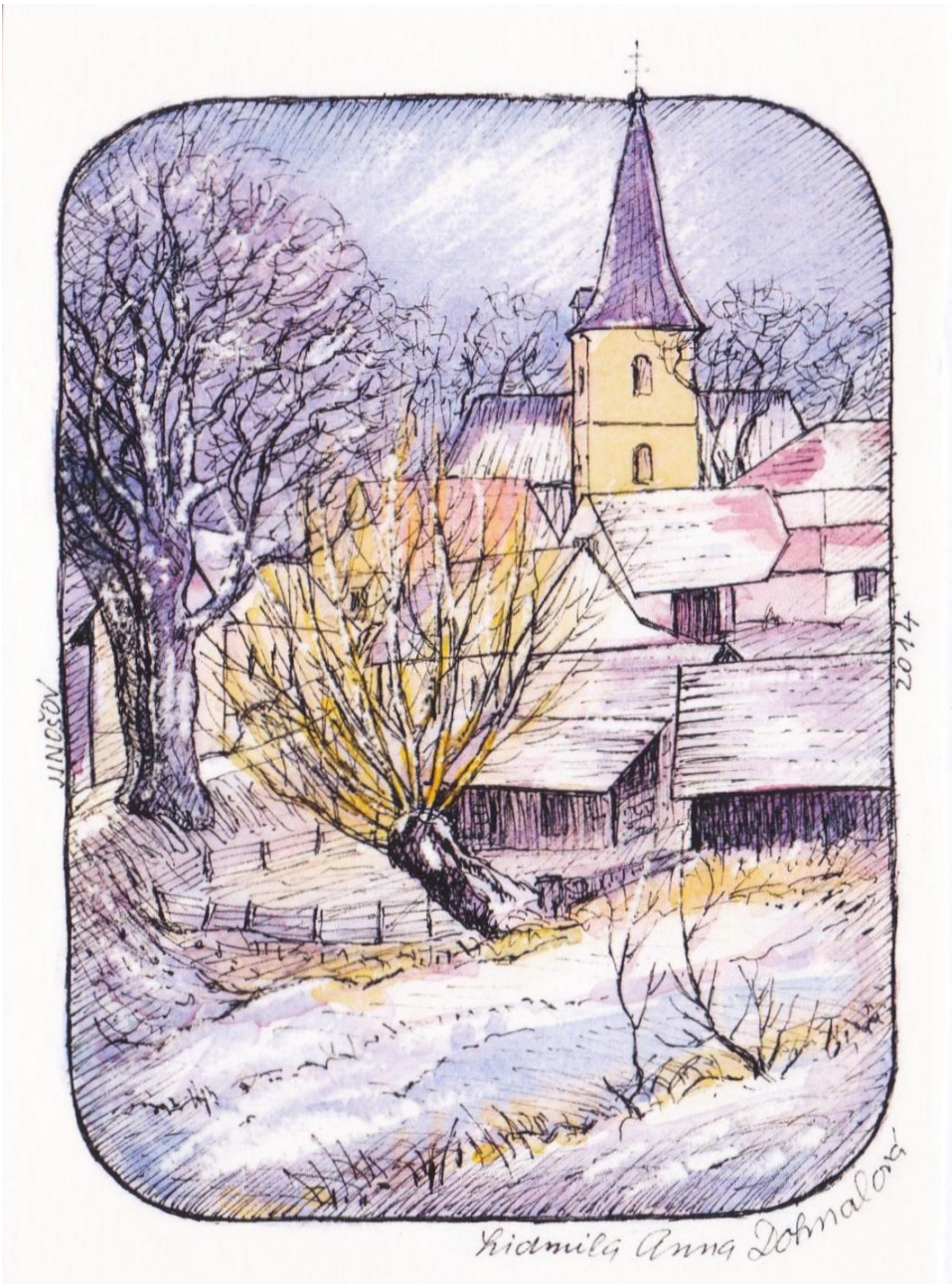
JINOŠOV
2014
Kadnilá Anna Johnalová

JINEŠOV-OBORA
2014
Kamila Anna Johnatová

TASOV
2014
MACEŠKY
Kiamila Anna Dohnalová

TASOV
2014
PUPAVA
Lidmila Anna Dohnalová

TÁSOV
2014
VIOLKA ROLNÍ
Vidmila Anna Dohnalová

JINOŠOV
2015
Hidmila Anna Dohnalová

OBORA – BÝVALÁ KOROUHVIČKA
2015
JINOŠOV
Ludmila Anna Dohnalová

JABLOŇOV
2016
Lidmila Anna Dohnalová

TAJOV
2017
STATOK ROHORSKÝCH
Vladimíra Anna

STUDNICE
2019
BOŽÍ MUKA
Vidmila Anna Dohnalová

BOROVICE V CESTY
Ludmila Dohnalová
2020

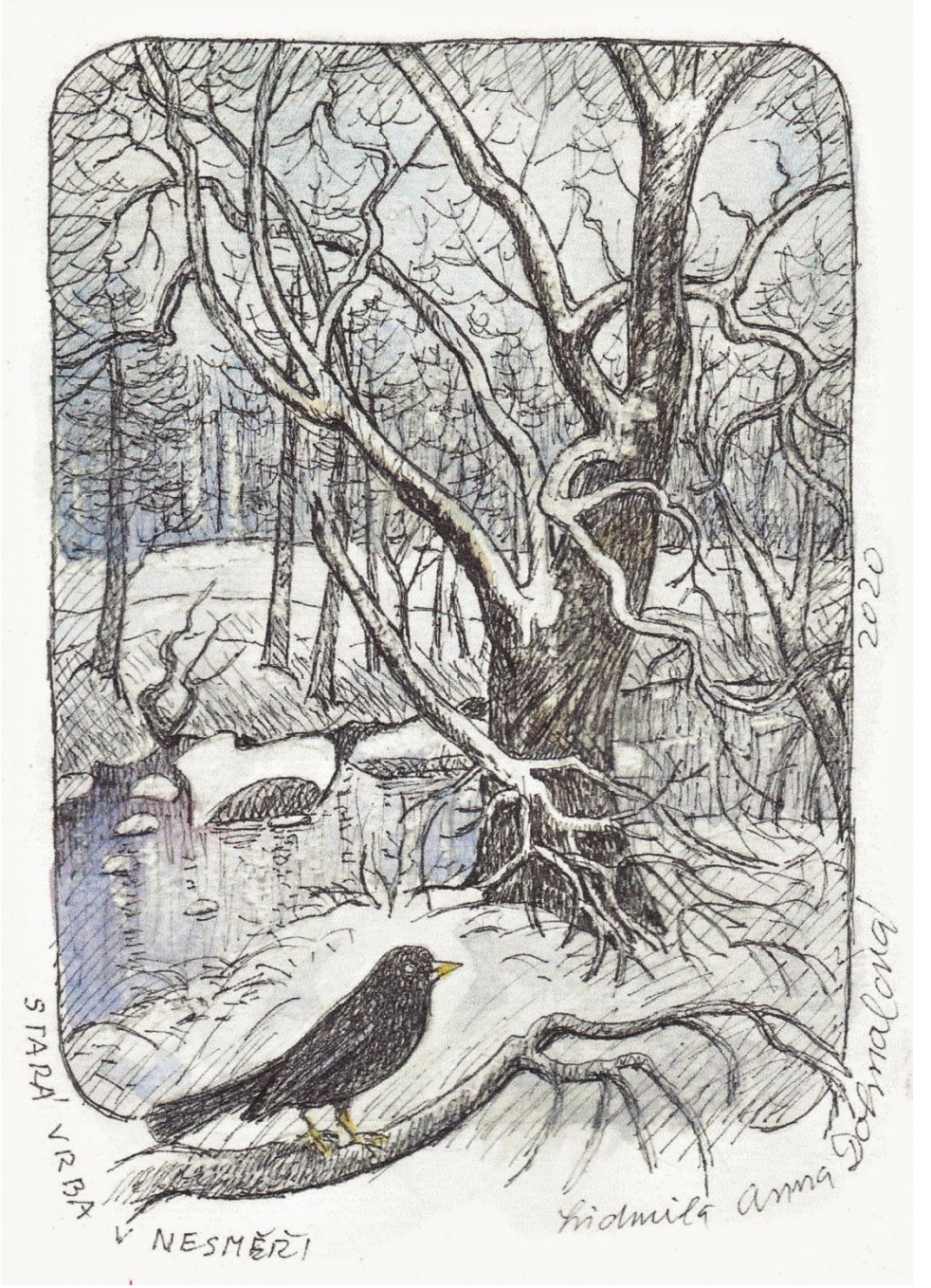
STARÁ VRBA V NESMĚŘI
Lidmila Anna Dobrnalová
2020

ODHALENÉ SKÁLY
Ľudmila Anna Zahnalová
2020

BODLÁKY NA MEZI
Vidmila Anna Dohnalová
2021

CO ROSTE U POLNÍ CESTY
Ridmila Anna Jodvalová

VELKÉ MEZIŘÍČÍ
SMÍŘCÍ KŘÍŽ
2021
Ludmila Anna Schmalang

CO KVETLO NA PASECE
Lidmila Anna Dohnalová
12.8.2021

PODZIM
2021
Lidmila Anna Johnsdorf

PRAMEN BALINKY
Lidmila Anna Dahmalová

22.8.2021
U LESNI CESTY
Ridmila Anna Johnalong

Její srdeční krajinou je Oslava

Když se o někom řekne, že ve svém srdci nosí určitou krajinu, vybaví se nám, že se jedná o místo, kam chodí, kam se vrací, nebo na ně vzpomíná. Toto vše platí o malířce Lidmile Anně Dohnalové z Velkého Meziříčí.

Lidmila Dohnalová má dar tuto krajinu zachycovat ve svých obrázcích. Je to krajina, která se mění a někdy změnila svou podobu tak, že už je zachycena jen na jejich kresbách.

Naštěstí se nemění řeka Oslava, která se touto krajinou svými meandry různě proplétá a dává jí život. A právě tato řeka, na jejímž břehu v Papírně prožila své dětství, Lidmilu Dohnalovou neustále přitahuje. A je to vidět i na jejich obrázcích z Nesměřského údolí, kde jsou obrovské balvany, které různě vykukují z tekoucí vody.

Není to jenom řeka Oslava, ale i nedaleký Tasov, spojený se jménem kněze a spisovatele Jakuba Demla. S tímto jménem je spojena nejen ona, ale především její otec Stanislav Vodička, který Jakubu Demlovi vázal jeho knihy a patřil k jeho přátelům. Mezi další přátele Stanislava Vodičky se řadil i P. Jan Slabý, farář v Budišově. I jemu vázal různé tisky, které byly většinou nesehnatelné a přepisovány pouze na stroji.

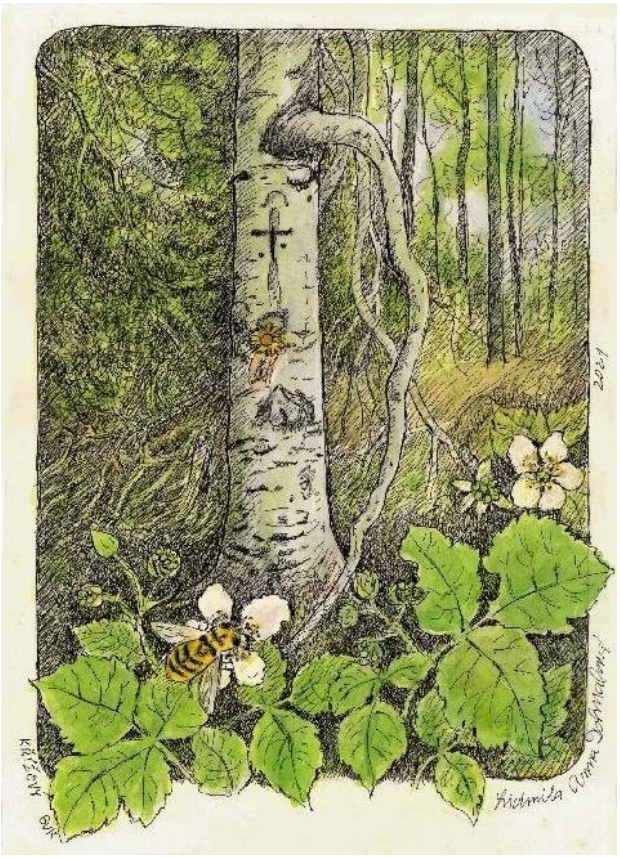

U všeho toho byla Lidmila Dohnalová, která coby dítě znala Jakuba Demla a už jako dospělá zpracovávala fotodokumentaci P. Janu Slabému při rozsáhlé opravě kostela a fary v roce 1983. Ještě dnes vzpomíná, jak šplhala až ke korouhvi na vrchol věže.

Na obrázcích Lidmily Dohnalové najdete krajinu plnou květin, motýlů, ptáků, hub a vůbec všeho, čím se krajina může pochlubit. A ještě nezanedbatelná věc její kresby provází – a tou je radost.

Stručný životopis Lidmily Anny Dohnalové

I když se narodila v Jičíně, svoje dětství prožila u Oslavy v Papírně, kde rodina Vodičkova roky žila v podnájmu. Posléze se přestěhovali do Velkého Meziříčí. Po různých peripetiích studovala dálkově při zaměstnání u akademické malířky Natálie Hlubučkové v Praze. Její doménou je krajina ve všech ročních obdobích. Ilustrovala 15 knih od Vlasty Javořické, dvě dětské od Věry Borské, knihu Básník Jakub Deml v Tasově od Stanislava Vodičky, dále knihy Jaroslava Olšana, J. K. Zamazala, Evy Vodičkové, obálku Naším krajem pro muzeum v Třebíči či kalendář Tasov 2017. Malbami na plechu se podílela na renovaci božích muk na Moravě a v Rakousku. Je členkou Spolku výtvarných umělců Vysočiny při Unii výtvarných umělců ČR.

Použitá literatura: www. Velkomeziříčsko.cz.

Karel Pavlíček, foto Pavel Kryštof Novák

Naskenované obrázky Lidmily Anny Dohnalové poskytli ze svého archivu Pavel Kryštof Novák, Simona Frendlová a Lidmila Anna Dohnalová. Touto cestou jim děkujeme.

Příloha Budišovského zpravodaje č. 4/2021 ***www.mestysbudisov.cz/udalosti/budisovsky-zpravodaj***
Samostatně neprodejné
Vydává: Úřad městyse Budišov, IČO 00289159, tel. 568 875 110, e-mail: obec@mestysbudisov
Redakce: Karel Pavlíček (e-mail pavlicek.budisov@seznam.cz, tel. 568 875 212)
Technická realizace: Ing. Ladislav Dokulil
Vyšlo v Budišově dne 17. 12. 2021
Tisk Tiskárna Jan Pospíšil, Velké Meziříčí